



T.C.  
SALİHLİ BELEDİYE BAŞKANLIĞI  
İmar ve Şehircilik Müdürlüğü

Sayı : E-39317666-115.01.07-653  
Konu : Caferbey Mahallesi 3746, 3747, 3748, 3749,  
3750, 3753 Adaları Kapsayan Alanın 1 Ay  
Müddetle Askıya Çıkartılması

BASIN YAYIN VE HALKLA İLİŞKİLER MÜDÜRLÜĞÜNE

Aşağıdaki ilan metninin 13.04.2026 – 14.05.2026 tarihleri arası 1 (bir) ay müddetle ilan edilmesi ve Belediyemiz internet sitesinde yayınlanması hususunu rica ederim.

Caferbey Mahallesi 3746 ada 47, 48, 49, 50, 51, 52, 53, 54, 55, 56, 57, 58, 59, 60, 61, 62, 63, 64, 65, 66, 70, 71, 72, 134, 135 nolu parseller, 3747 ada 1 nolu parsel, 3748 ada 1 nolu parsel, 3749 ada 1 nolu parsel, 3750 ada 1, 2, 3, 4 nolu parseller, 3753 ada 14 nolu parselleri ve ihdasları kapsayan alanda, 3194 sayılı İmar Kanununun 18 inci maddesi gereği hazırlanan imar uygulaması işlemi, Encümenin 04.09.2025 tarih ve 2025/747 sayılı kararıyla onaylanarak 13.04.2026 – 14.05.2026 tarihleri arası 1 (bir) ay müddetle İmar ve Şehircilik Müdürlüğü Planlama servisi ilan panosunda askıya çıkartılmış, Belediyemiz internet sitesinde ve Parsid sisteminde yayınlanmıştır.

Sayın halkımıza ve mülk sahiplerine ilanen duyurulur.

Av. Mazlum NURLU  
Salihli Belediye Başkanı

Bu belge, güvenli elektronik imza ile imzalanmıştır.

Doğrulama Kodu: f7178b8f-3f42-498d-9378-d86319bbd8ab

Doğrulama Linki: <https://www.turkiye.gov.tr/icisleri-belediye-ebys>

Adres: Atatürk Mahallesi Kurudere Caddesi No:1 Salihli/manisa  
Telefon No: 236 713 26 40 Faks No: (236)715 50 81  
e-Posta: [info@salihli.bel.tr](mailto:info@salihli.bel.tr) İnternet Adresi: <http://www.salihli.bel.tr>  
Kep Adresi: [salihlibelediyesi@hs03.kep.tr](mailto:salihlibelediyesi@hs03.kep.tr)

Bilgi için: Melek HÜR  
Harita Mühendisi  
Telefon No: -



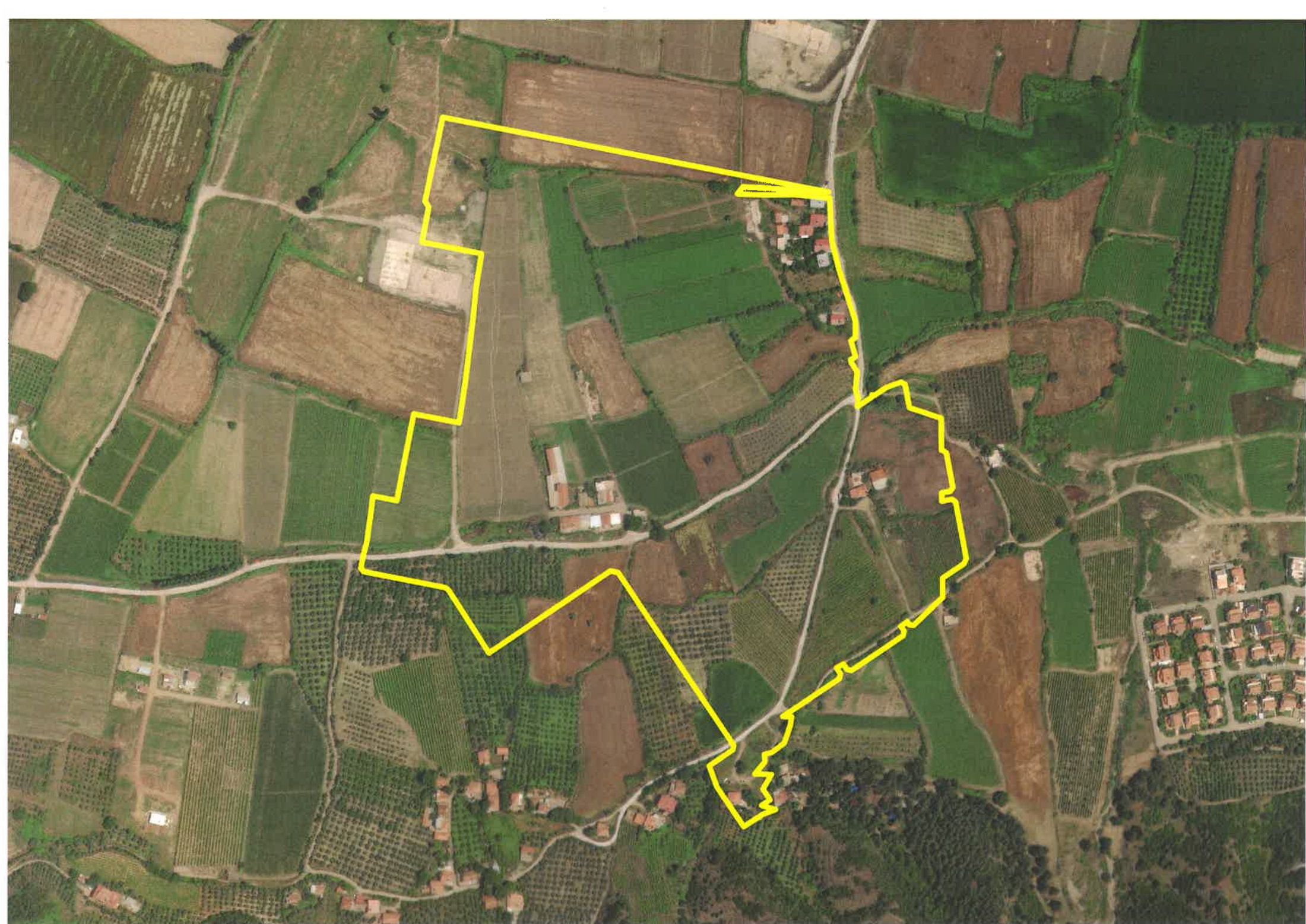

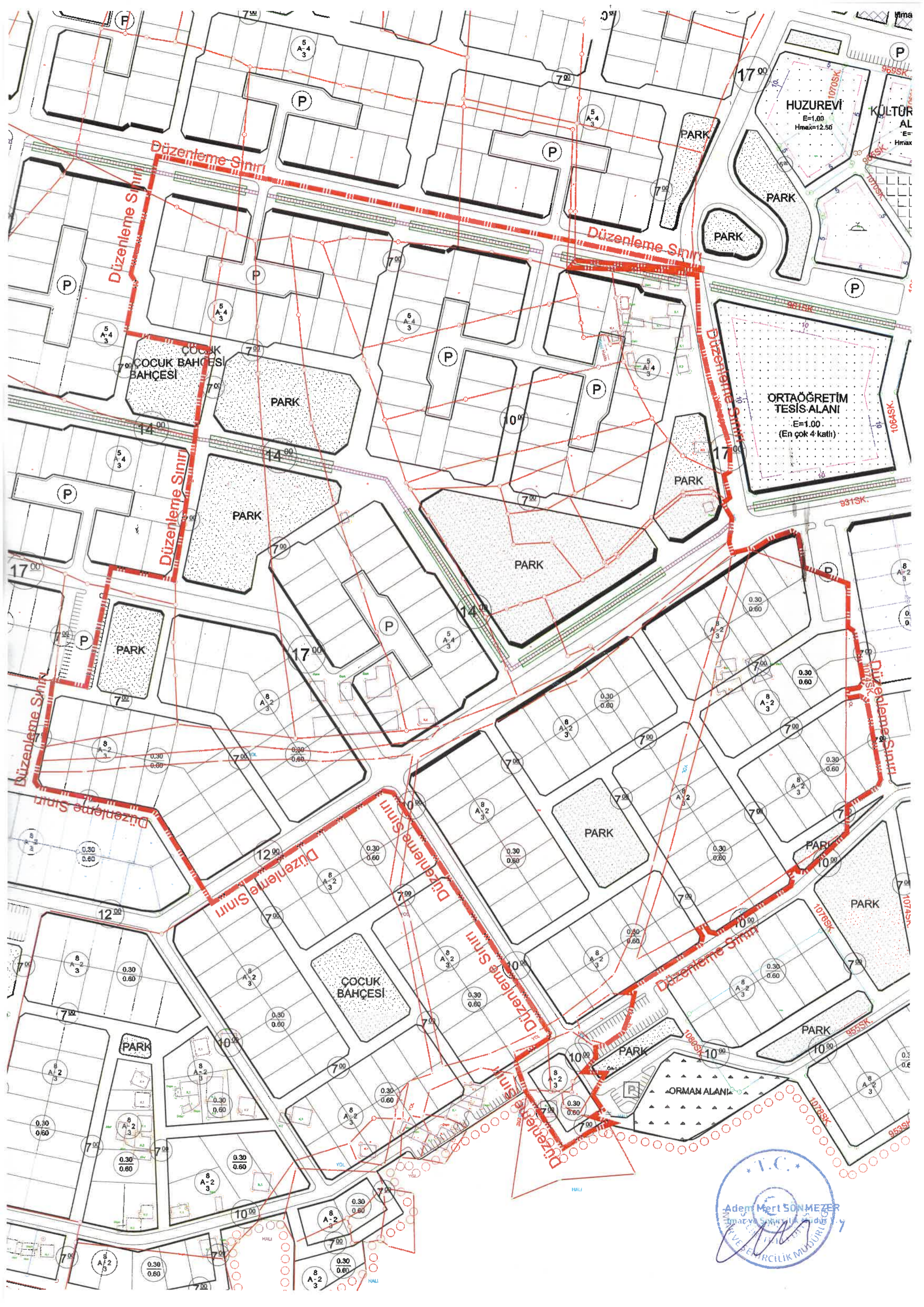

T.C.  
Adem Mert SONMEZER  
Mimarlık Şirketi  
Mimarlar Odası  
Mühür  
Mühür



## PARSELASYON HARİTASI



ADI SOYADI	DÖZENLEYEN	UYGUNDUR BELEDİYE / ÖZEL İDARE	
		KONTROL EDEN	ONAYLAYAN
Tarih	ALUS MÜHENDİSLİK Mimarlık, İnşaat, Elektrik, Su, Isıtma ve Soğutma Kuşçuyu Cad. No: 2/3 34090 Beşiktaş / İstanbul	Mehmet HÜNER	Adem HÜNER
İmza			

İL : MANİSA  
İLÇESİ : SALIHLI  
KÖYÜ/MAHALLESİ: CAFERBEY  
T.C. SALIHLI

BELEDİYESİ

NOLUUYGULAMA SAHASI

SAYFA NO:1

ÖZET CETVELİ

KADASTRO

İ M A R

Ada/Par	Alan	Kamu.	Y.Terk	D.Girmeyen	Dopal	Dopalma	Dop	I.Tahsis	AdaNo	Alan
1/1	0.38	-	0.38	-	0.00	-	0.00	0.00	4410	10744.50
1/2	14.14	-	14.14	-	0.00	-	0.00	0.00	4411	10473.11
1/3	712.54	-	712.54	-	0.00	-	0.00	0.00	4412	10391.71
1/4	372.87	-	372.87	-	0.00	-	0.00	0.00	4414	6297.59
1/5	37.20	-	37.20	-	0.00	-	0.00	0.00	4415	4045.48
1/6	261.53	-	261.53	-	0.00	-	0.00	0.00	4416	4858.54
1/7	1079.15	-	1079.15	-	0.00	-	0.00	0.00	4418	7524.61
1/8	449.79	-	449.79	-	0.00	-	0.00	0.00	4420	1164.66
1/9	700.70	-	700.70	-	0.00	-	0.00	0.00	4421	5719.82
1/10	1549.94	-	1549.94	-	0.00	-	0.00	0.00	4422	7706.81
1/11	46.90	-	46.90	-	0.00	-	0.00	0.00	4423	9456.30
1/12	1.32	-	1.32	-	0.00	-	0.00	0.00	4425	8877.23
1/13	567.58	-	567.58	-	0.00	-	0.00	0.00	4429	10390.39
1/14	32.56	-	32.56	-	0.00	-	0.00	0.00	4431	6385.98
1/15	479.52	-	479.52	-	0.00	-	0.00	0.00		
1/16	909.45	-	909.45	-	0.00	-	0.00	0.00		
3746/47	6234.18	-	-	5852.18	382.00	-	155.39	226.61		
3746/48	626.63	-	-	562.45	64.18	-	26.11	38.07		
3746/49	6358.64	-	-	5165.22	1193.42	-	485.45	707.97		
3746/50	7114.83	-	-	-	7114.83	-	2894.13	4220.70		
3746/51	6903.46	-	-	-	6903.46	-	2808.15	4095.31		
3746/52	1098.26	-	-	-	1098.26	-	446.74	651.52		
3746/53	5704.74	-	-	-	5704.74	-	2320.54	3384.20		
3746/54	6531.48	-	-	-	6531.48	-	2656.83	3874.65		
3746/55	3005.99	-	-	-	3005.99	-	1222.76	1783.23		
3746/56	1041.18	-	-	-	1041.18	-	423.52	617.66		
3746/57	4445.40	-	-	-	4445.40	-	1808.27	2637.13		
3746/58	1551.70	-	-	-	1551.70	-	631.19	920.51		
3746/59	3346.78	-	-	-	3346.78	-	1361.38	1985.40		
3746/60	226.42	-	-	-	226.42	-	92.10	134.32		
3746/61	5245.01	-	-	-	5245.01	-	2133.53	3111.48		
3746/62	2226.84	-	-	-	2226.84	-	905.82	1321.02		
3746/63	16053.68	-	-	-	16053.68	-	6530.21	9523.47		
3746/64	14019.07	-	-	-	14019.07	-	5702.59	8316.48		
3746/65	15367.65	-	-	-	15367.65	-	6251.16	9116.49		
3746/66	20514.92	-	-	16152.67	4362.25	-	1774.45	2587.80		
3746/70	20999.14	-	-	20425.52	573.62	-	233.33	340.29		
3746/71	7118.90	-	-	1693.69	5425.21	-	2206.83	3218.38		
3746/72	2810.33	-	-	-	2810.33	-	1143.17	1667.16		
3746/134	13830.77	-	-	9880.13	3950.64	-	1607.02	2343.62		
3746/135	10096.12	-	-	8375.69	1720.43	-	699.83	1020.60		
3747/1	19611.65	-	-	-	19611.65	-	7977.50	11634.15		
3748/1	35071.22	-	-	6646.38	28424.85	-	11562.48	16862.37		
3749/1	733.19	-	-	-	733.19	-	298.24	434.95		
3750/1	539.86	-	-	69.72	470.14	-	191.24	278.90		
3750/2	804.83	-	-	-	804.83	-	327.38	477.45		
3750/3	363.53	-	-	-	363.53	-	147.87	215.66		
3750/4	3148.65	-	-	2427.46	721.20	-	293.36	427.83		
3753/14	63178.19	-	-	53297.73	9880.47	-	4019.12	5861.36		

KADASTRO TOPLAMLARI

İ M A R

Toplam Pay	Toplam Alan	Top Kamu	Toplam Y.Terk	Toplam D.Girmeyen	Toplam Dopal	Top. Düz. Giren Dopalma	Dop	Toplam Tahsis	Toplam Alan
313138.81	313138.81	0.00	7215.57	130548.84	175374.43	-	71337.70	104036.73	104036.73

Düzenleme Ortaklık Payı Hesabı

Düzenlemeye Giren Alanlar (R1) = 175374.43  
Eski DOPO> Proje DOPO Alanlar (D1) = 0.00  
İmar Alanları (R2) = 104036.73  
Eski DOPO> Proje DOPO Tahsisler (D2) = 0.00  
DOPAlınmayan Alanlar (R3) = 0.00  
Düzenleme Ortaklık Payı = (R1 - D1 - R2 + D2 + R3) / (R1-D1)

Ortak Katılım Oranı = 0.0000000  
Düzenleme Ortaklık Payı Oranı (DOPO) = 0.4067737  
DOPO(OKO ile birlikte) = 0.4067737  
Maksimum Dop Oranı = 0.45

ALUŞ MÜHENDİSLİK HARİTA İNŞAAT BİLGİSAYAR TİC.LTD.ŞTİ.

NI For Windows

Adem Mehmet SÖNMEZER

İmar ve Harita Mühendisi

Metek HÜR

Harita Mühendisi

İmar ve Harita Mühendisi

ALUŞ MÜHENDİSLİK  
Harita İnşaat Bilgisayar San.Tic.Ltd.Şti.  
Kurudere C.J.No. 3/303  
Tel:0 236 713 26 08 SALIHLI

Adil Oral V.D.0680852226

Tic.Sir.No:6180-Mansis.No:0680852226/SuNu18

Toplam Tahsis	=	104036.72
Toplam İmar Ada Alanı	=	104036.72
Toplam Ortak Katılım Alanı	=	0.00
Toplam Düzenlemeye Giren (Dopal)	=	175374.41
Toplam Düzenlemeye Giren (Dopalma)	=	0.00
Toplam Kamulaştırılan Alan	=	0.00
Toplam Bağışlanan Alan	=	7215.57
Toplam Kadastro Parsel Alanı	=	313138.81
Toplam Pay	=	313138.82
<b>Düzenleme Ortaklık Payı Hesabı</b>		
Düzenlemeye Giren Alanlar (R1)	=	175374.41
Eski DOPO> Proje DOPOAlanlar (D1)	=	0.00
İmar Alanları (R2)	=	104036.72
Eski DOPO> Proje DOPOTahsisler (D2)	=	0.00
DOPAlınmayan Alanlar (R3)	=	0.00
Düzenleme Ortaklık Payı	=	$(R1 - D1 - R2 + D2 + R3) / (R1-D1)$
Ortak Katılım Oranı	=	0.0000000
Düzenleme Ortaklık Payı Oranı (DOPO)	=	0.4067737
DOPO(OKO ile birlikte)	=	0.4067737
Maksimum Dop Oranı	=	0.45

**Yasemin HALYAZ**  
Harita Mühendisi



**Melek HÜR**  
Harita Mühendisi  
İmar ve Kadastro Bakanlığı

**ALUŞ MÜHENDİSLİK**  
Harita İnşaat Bilgisayar San.Tic.Ltd.Şti.  
Kurudere C.İ.No.3/303  
Tef:0 238 713 26 08 SALIHLI  
Adil Oral V.D.0680852325  
Tic Sic No.6180-Mersis No.06808523250000000000000000000000

T. C		SALİHLİ		BELEDİYESİ		DÜZENLEMEBAHASI		SAYFA NO: 1		
4410 NUMARALIADA DAĞITIM CETVELİ										
KADS. ADA	3746	3746	3746	3746	3746	3746	3746	3746	3746	
KADS. PAR	47	49	63	64	65	66	134	135		
İ.Parsel										ALAN
1						676.68				676.68
2						106.88		549.65		656.53
3							191.51	470.95		662.46
4							621.59			621.59
5							559.47			559.47
6							559.47			559.47
7	8.31	139.58					411.58			568.39
8		568.39								568.39
9			553.25							553.25
10			605.16							605.16
11			592.24							592.24
12				584.34						584.34
13				574.88						574.88
14					588.29					588.29
15					578.04					578.04
16						607.89				607.89
17						627.89				627.89
18						568.46				568.46
ALAN	8.31	707.97	1750.65	1159.22	1166.33	2587.80	2343.62	1020.60		10744.50
DIĞADALAR	218.30		7772.82	7157.26	7950.16					23098.55
İ.TAHSİS	226.61	707.97	9523.47	8316.48	9116.49	2587.80	2343.62	1020.60		33843.05
KAMULAŞ.	-	-	-	-	-	-	-	-		-
DOP	155.39	485.45	6530.21	5702.59	6251.16	1774.45	1607.02	699.83		23206.09
DGİREN	382.00	1193.42	16053.68	14019.07	15367.65	4362.25	3950.64	1720.43		57049.14
DGİRMEYEN	5852.18	5165.22	-	-	-	16152.67	9880.13	8375.69		45425.89
TAPU/ALAN	6234.18	6358.64	16053.68	14019.07	15367.65	20514.92	13830.77	10096.12		102475.03
Cetveli		Tanzim Eden		Cetveli		Tasdik Eden				
İsim	Tarih	İmza	İsim	Tarih	İmza	İsim	Tarih	İmza		
İmar Tatbikat Planı Tasdiki		Parselasyon Haritasının Tasdiki		İlanın Neşri		İlanın Tahtaya				
Bel. Mec. Bakanlık		Belediye Encümeni		Gazetesi		Gazetesi		Asılması		İndirilmesi
Tarih										
Sayı										

ALUŞ MÜHENDİSLİK HARİTA İNŞAAT BİLGİSAYAR TİC.LTD.ŞTİ. NI For Windows

**ALUŞ MÜHENDİSLİK**  
 Harita İnşaat Bilgisayar San. Tic. Ltd. Şti.  
 Kurudere C.1.No.3/305  
 Tel:0 236 713 45 08-SALİHLİ  
 Adil Oral Y.D.068085/125  
 Tic Sic No:8186-Harita No:10/11/12/13/14/15/16/17/18/19/20/21/22/23/24/25/26/27/28/29/30/31/32/33/34/35/36/37/38/39/40/41/42/43/44/45/46/47/48/49/50/51/52/53/54/55/56/57/58/59/60/61/62/63/64/65/66/67/68/69/70/71/72/73/74/75/76/77/78/79/80/81/82/83/84/85/86/87/88/89/90/91/92/93/94/95/96/97/98/99/100

T. C		SALİHLİ		BELEDİYESİ		DÜZENLEMBAHASI		SAYFA NO: 2			
4411 NUMARALIADA DAĞITIM CETVELİ											
KADS. ADA	3746	3746	3746	3746	3746	3746					
KADS. PAR	48	50	51	54	57	63					
I.Parseli									ALAN		
1		641.56							641.56		
2		548.45							548.45		
3		738.98							738.98		
4		542.91							542.91		
5	38.07	156.15	418.05						612.27		
6			636.47						636.47		
7			558.92						558.92		
8				558.92					558.92		
9				558.92					558.92		
10				176.26	376.32				552.58		
11				536.77					536.77		
12						696.87			696.87		
13				424.31					424.31		
14			602.65						602.65		
15			669.88						669.88		
16		531.55							531.55		
17		531.55							531.55		
18		531.55							531.55		
ALAN	38.07	4220.70	2885.97	2255.18	376.32	696.87			10473.11		
DiğADALAR			1209.35	1619.47	2260.81	8826.60			13916.22		
I.TAHSİS	38.07	4220.70	4095.31	3874.65	2637.13	9523.47			24389.33		
KAMULAŞ.	-	-	-	-	-	-			-		
DOP	26.11	2894.13	2808.15	2656.83	1808.27	6530.21			16723.70		
DĞİREN	64.18	7114.83	6903.46	6531.48	4445.40	16053.68			41113.03		
DĞİRMEYEN	562.45	-	-	-	-	-			562.45		
TAPUALANI	626.63	7114.83	6903.46	6531.48	4445.40	16053.68			41675.48		
Cetveli		Tanzim Eden		Cetveli		Kontrol Eden		Cetveli		Tasdik Eden	
İsim	Tarih	İmza	İsim	Tarih	İmza	İsim	Tarih	İmza	İsim	Tarih	İmza
				Yasemin HALYAZ							
				Harita Mühendisi							
		İmar Tatbikat Planı Tasdik		Parselasyon Haritasının Tasdik		İlanın Neşri		İlanın Tahtaya			
		Bel. Mec. Bakanlık		Belediye Encümeni		Gazetesi		Gazetesi		Asılması İndirilmesi	
Tarih											
Sayı											

ALUŞ MÜHENDİSLİK HARİTA İNŞAAT BİLGİSAYAR TİC.LTD.ŞTİ. NI For Windows

**ALUŞ MÜHENDİSLİK**  
Harita İnşaat Bilgisayar San.Tic.Ltd.Şti.  
Kurudere C.İ.No.3/3P3  
Tel:0 236 713 26 08-SALİHLİ  
Adil Oral V.D/0680852925  
Tic Sic No:1180-Mersis No:068085292500010



T. C SALIHLI BELEDİYESİ				DÜZENLEMEBAHASI				SAYFA NO: 4	
4414 NUMARALIADA DAĞITIM CETVELİ									
KADS. ADA	3746	3746	3746	3747					
KADS. PAR	58	59	61	1					
I.Parseli									ALAN
1			533.94						533.94
2		512.19							512.19
3		478.55							478.55
4	396.08								396.08
5				1398.41					1398.41
6			600.00						600.00
7			516.93						516.93
8				1230.13					1230.13
9			631.35						631.35
ALAN	396.08	990.74	2282.22	2628.54					6297.58
DIĞADALAR	524.43	994.66	829.26	9005.61					11353.95
I.TAHSİS	920.51	1985.40	3111.48	11634.15					17651.54
KAMULAŞ.	-	-	-	-					
DOP	631.19	1361.38	2133.53	7977.50					12103.61
DGİREN	1551.70	3346.78	5245.01	19611.65					29755.14
DGİRMEYEN	-	-	-	-					
TAPUALANI	1551.70	3346.78	5245.01	19611.65					29755.14
Cetveli		Tanzim	Eden	Cetveli Kontrol Eden		Cetveli		Tasdik	Eden
İsim	Tarih	İmza	İsim	İmza	İsim	Tarih	İmza		
İmar Tatbikat Planı		Parselasyon		İlanın Neş		İlanın Tahtaya			
Tasdiki		Haritasının		Tasdiki		Asılması		İndirilmesi	
Bel. Mec.	Bakanlık	Belediye	Encümeni	Gazetesi	Gazetesi				
Tarih									
Sayı									

ALUŞ MÜHENDİSLİK HARİTA İNŞAAT BİLGİSAYAR TİC.LTD.ŞTİ. NI For Windows

**ALUŞ MÜHENDİSLİK**  
 Harita İnşaat Bilgisayar San. Tic. Ltd. Şti.  
 Kurudere C.İ. No 3/303  
 Tel: 0 236 713 28/08-SALIHLI  
 Adil Oral V.D/680857125  
 Tic. Sic. No: 11811-Merkez No: 266065/0754/1P













T. C		SALİHLİ		BELEDİYESİ		DÜZENLEMBİHAŞI		SAYFA NO: 11	
4423 NUMARALI ADA DAĞITIM CETVELİ									
KADS. ADA	3746	3746	3746	3753					
KADS. PAR	65	71	72	14					
I.Parseli									ALAN
1		526.05							526.05
2		435.15							435.15
3		478.80							478.80
4		506.34							506.34
5			1667.16						1667.16
6				3855.62					3855.62
7		547.39							547.39
8	478.53								478.53
9	290.89	144.11							435.00
10		526.26							526.26
ALAN	789.42	3164.10	1667.16	3855.62					9456.30
DIĞADALAR	8347.07	54.28		2005.74					10407.09
I.TAHSİS	9116.49	3218.38	1667.16	5861.36					19863.39
KAMULAŞ.	-	-	-	-					
DOP	6251.16	2206.83	1143.17	4019.12					13620.27
DGİREN	15367.65	5425.21	2810.33	9880.47					33483.66
DGİRMEYEN	-	1693.69	-	53297.72					54991.41
TAPUALANI	15367.65	7118.90	2810.33	63178.19					88475.07
Cetveli		Tanzim Eden		Cetveli Kontrol Eden		Cetveli Tasdik Eden			
İsim	Tarih	İmza	İsim	İmza	İsim	Tarih	İmza		
			<b>Yasemin HALYAZ</b>						
			<b>Harita Mühendisi</b>						
İmar Tatbikat Tasdiki		Planı		Parselasyon Haritasının Tasdiki		İlanın Neşri		İlanın Tahtaya	
Bel. Mec.	Bakanlık	Belediye	Encümeni	Gazetesi	Gazetesi	Asılması	İndirilmesi		
Tarih									
Sayı									

ALUŞ MÜHENDİSLİK HARİTA İNŞAAT BİLGİSAYAR TİC.LTD.ŞTİ. NI For Windows

**ALUŞ MÜHENDİSLİK**  
 Harita İnşaat Bilgisayar San. Tic. Ltd. Şti.  
 Kurumca C. No. 3/303  
 Tel: 0 236 713 26 08 - SALİHLİ  
 Adil Oral V.D. 0880257725  
 Tic Sic No: 8180 Mersis No: 280806200005000110

4425 NUMARALIADA DAĞITIM CETVELİ

KADS. ADA	3746	3746	3753								ALAN
KADS. PAR	64	65	14								
I.Parseli											
1		562.28								562.28	
2		493.40								493.40	
3		505.92								505.92	
4		629.61								629.61	
5		490.51								490.51	
6	577.65									577.65	
7	529.95									529.95	
8			2005.73							2005.73	
9		530.37								530.37	
10		710.99								710.99	
11		734.90								734.90	
12		524.45								524.45	
13		581.47								581.47	
ALAN	1107.80	5763.90	2005.73							8877.23	
DIĞADALAR	7208.88	3352.59	3855.63							14417.10	
İ.TAHSİS	8316.48	9116.49	5861.36							23294.33	
KAMULAŞ.	-	-	-								
DOP	5702.59	6251.16	4019.12							15972.86	
DGİREN	14019.07	15367.65	9880.47							39267.19	
DGİRMEYEN	-	-	53297.72							53297.72	
TAPUALANI	14019.07	15367.65	63178.19							92564.91	

Cetveli Tanzim Eden				Cetveli Tasdik Eden				
İsim	Tarih	İmza	İsim	Tarih	İmza	İsim	Tarih	İmza
			Yasemin HALYAZ					
			Harita Mühendisi					

İmar Tatbikat Tasdiki Planı			Pergelasyon Haritasının Tasdiki			İlanın Neşri		İlanın Tahtaya	
Bel.	Mec.	Bakanlık	Belediye	Encümeni	Gazetesi	Gazetesi	Asılması	İndirilmesi	
Tarih									
Sayı									

ALUŞ MÜHENDİSLİK HARİTA İNŞAAT BİLGİSAYAR TİC.LTD.ŞTİ. Ni For Windows

**ALUŞ MÜHENDİSLİK**  
 Harita İnşaat Bilgisayar San. Tic. Ltd. Şti.  
 Kurudere C.I.No 3/503  
 Tel:0 236 713 26 98-SALİHLİ  
 Adil Oral V.D.0980852925  
 Tic Sic. No: 27190-Mersis No:080805292500010



T. C		SALİHLİ		BELEDİYESİ		DÜZENLEMBAHASI		SAYFA NO: 14			
4431 NUMARALI ADA DAĞITIM CETVELİ											
KADS. ADA	3746	3746	3746	3746	3746	3746	3746	3746	3746	3746	
KADS. PAR	57	58	59	60	61	62	63	64	70	71	
I.Parseli											ALAN
1								644.72			644.72
2							531.84				531.84
3							416.82				416.82
4						598.17					598.17
5						524.46					524.46
6		524.43									524.43
7					514.12						514.12
8			192.96		315.14						508.10
9	360.51			28.01		198.39					586.91
10								340.29	54.28		394.57
11							514.65				514.65
12								627.18			627.18
ALAN	360.51	524.43	192.96	28.01	829.26	1321.02	1463.31	1271.90	340.29	54.28	6385.97
DiğADALAR	2276.62	396.08	1792.44	106.31	2282.22		8060.16	7044.58		3164.10	25122.49
I.TAHSİS	2637.13	920.51	1985.40	134.32	3111.48	1321.02	9523.47	8316.48	340.29	3218.38	31508.46
KAMULAŞ.	-	-	-	-	-	-	-	-	-	-	-
DOP	1808.27	631.19	1361.38	92.10	2133.53	905.82	6530.21	5702.59	233.33	2206.83	21605.27
DĞİREN	4445.40	1551.70	3346.78	226.42	5245.01	2226.84	16053.68	14019.07	573.62	5425.21	53113.73
DĞİRMEYEN	-	-	-	-	-	-	-	-	20425.52	1693.69	22119.21
TAPUALANI	4445.40	1551.70	3346.78	226.42	5245.01	2226.84	16053.68	14019.07	20999.14	7116.90	75232.94
Cetveli Tazim Eden			Cetveli Kontrol Eden			Cetveli Tasdik Eden					
İsim	Tarih	İmza	İsim	Tarih	İmza	İsim	Tarih	İmza			
İmar Tatbikat Planı Tasdiki			Parselasyon Haritasının Tasdiki			İlanın Neşri			İlanın Tahtaya		
Bel. Mec.		Bakanlık	Belediye Encümeni		Gazetesi	Gazetesi		Asılması	İndirilmesi		
Tarih											
Sayı											

ALUŞ MÜHENDİSLİK HARİTA İNŞAAT BİLGİSAYAR TİC.LTD.ŞTİ. NI For Windows

**ALUŞ MÜHENDİSLİK**  
Harita İnşaat Bilgisayar San. Tic. Ltd. Şti.  
Kurudere C.Ş. No 3/503  
Tel: 0 236 711 25 08 - SALİHLİ  
Adil Oral V.D. 0680853125  
Tic. Sic. No: 8189 - Mersis No: 08080051000001000000