



T.C.  
SALİHLİ BELEDİYE BAŞKANLIĞI  
İmar ve Şehircilik Müdürlüğü

Sayı : E-39317666-823.02-3324

15.03.2023

Konu : Kırveli Mah. 2580 ada 2, 13 ve 16 nolu parsellerin  
1 ay müddetle askıya çıkartılması

**Basın Yayın ve Halkla İlişkiler Müdürlüğü**

Aşağıdaki ilan metninin 20.03.2023 – 20.04.2023 tarihleri arası 1 ay müddetle ilan edilmesi ve Belediyemiz internet sitesinde yayınlanması hususunu rica ederim.

Kırveli Mahallesi 2580 ada 2, 13, 16 nolu parselleri ve ihdası kapsayan alanda 3194 sayılı imar kanununun 18 inci maddesi gereği hazırlanan imar uygulaması işlemi, Encümenin 23.02.2023 tarih ve 2023/88 sayılı kararıyla onaylanarak 20.03.2023 – 20.04.2023 tarihleri arası 1 (bir) ay müddetle İmar ve Şehircilik Müdürlüğü Planlama servisi ilan panosunda askıya çıkartılmış ve Belediyemiz internet sitesinde yayınlanmıştır.

Sayın halkımıza ve mülk sahiplerine ilanen duyurulur.

Zeki KAYDA  
Salihli Belediye Başkanı

Bu belge, güvenli elektronik imza ile imzalanmıştır.

Belge Doğrulama Kodu: 847DF8D9-DB06-4655-83A5-71D80821AFCB

Belge Doğrulama Adresi: <http://belgedogrulama.ebys.salihli.bel.tr>

Atatürk Mahallesi Kurudere Caddesi No:1 SALİHLİ/MANİSA Kep Adresi: [salihlibelediyesi@hs03.kep.tr](mailto:salihlibelediyesi@hs03.kep.tr)

Telefon No: 236 713 26 40 Fax No: 236 715 50 81

e-Posta: [info@salihli.bel.tr](mailto:info@salihli.bel.tr) İnternet Adresi: <http://www.salihli.bel.tr>

Kep Adresi: [salihlibelediyesi@hs03.kep.tr](mailto:salihlibelediyesi@hs03.kep.tr)

Bilgi İçin: Halis KURT

(Harita Teknikeri)

Telefon:02367132640

Belge Numarası:333973







## Durum Haritası

29 600

YOL

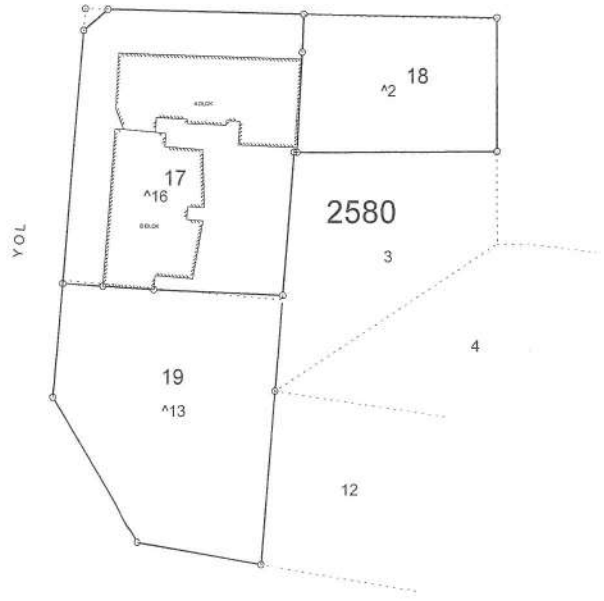
29 500  
31 400YOL  
31 500

N

1  
1000

ADI SOYADI	UYGUNDUR		KADASTRO MÜD.
	BELEDİYE/ÖZEL	İDARE/PROJE İDARESİ	KONTROL EDEN
Tarih	KONTROL EDEN	ONAYLAYAN	KONTROL EDEN
İmza			

DOZEM 520

Har. Knt. Müd. Özcan Erdoğan

Har. Knt. Müd. Özcan Erdoğan

Har. Knt. Müd. Özcan Erdoğan

Har. Knt. Müd. Özcan Erdoğan

Har. Knt. Müd. Özcan Erdoğan

Har. Knt. Müd. Özcan Erdoğan

Har. Knt. Müd. Özcan Erdoğan

Har. Knt. Müd. Özcan Erdoğan

Har. Knt. Müd. Özcan Erdoğan

Har. Knt. Müd. Özcan Erdoğan

İLİ : MANİSA	SAYFA NO: 1									
İLÇESİ : SALIHLI										
KÖYÜ/MAHALLESİ: KIRVELİ										
T.C. SALIHLI BELEDİYESİ	NOLU UYGULAMA SAHASI									
Ö Z E T C E T V E L İ										
K A D A S T R O									İ M A R	
Ada/Par	Alan	Kamu.	Y.Terk	D.Girmeyen	Dopal	Dopalma	Dop	İ.Tahsis	AdaNo	Alan
999/999 (İHDAS)	4.60	-	4.60	-	-0.00	-	0.00	-0.00	2580	2481.00
2580/2	476.00	-	-	-	0.00	476.00	0.00	476.00		
2580/13	901.00	-	-	-	0.00	901.00	0.00	901.00		
2580/16	1104.00	-	-	-	-	1104.00	0.00	1104.00		

K A D A S T R O T O P L A M L A R I									İ M A R	
Toplam Pay	Toplam Alan	Top Kamu	Toplam Y.Terk	Toplam D.Girmeyen	Toplam Dopal	Top. Düz. Giren	Toplam Dop	Toplam Tahsis	Toplam Alan	
2485.60	2485.60	0.00	4.60	0.00	0.00	2481.00	0.00	2481.00	2481.00	

Düzenleme Ortaklık Payı Hesabı  
Kamuya Ayrılan Alan= 2481.00 - 2481.00 = 0.00  
Düzenleme Ortaklık Payı = 0.00 / 0.00 = 0.0000000  
ÖZCAN ERDOĞAN- YEŞİLKENT HARİTA KAD.MÜH NI For Windows 3.2.2.85

YEŞİLKENT HARİTA  
Har.Kad.Müh. Özcan ERDOĞAN  
Kamiloglu İşhanı No: 109-SALIHLI  
Tel: 713 37/29 - 0532 252 48 43  
Salihli Adil Çarşı V.D.268 182 63876

